

SCHÉMA DE COHÉRENCE DES ÉQUIPEMENTS SPORTIFS

LA LIGUE RÉGIONALE D'ESCRIME DES PAYS DE LA LOIRE



LA LIGUE RÉGIONALE D'ESCRIME DES PAYS DE LA LOIRE

SOMMAIRE

PRÉAMBULE	3
ÉDITO	4
Présentation de l'escrime	5
Organisation - gouvernance	6
Situation de l'escrime dans les Pays de la Loire	7
■ LES CLUBS, LES LICENCES ET LES LABELS.....	7
■ ÉVOLUTION DES LICENCES SUR L'OLYMPIADE 2008/2012.....	7
■ COMPARAISONS NATIONALE SUR L'OLYMPIADE 2008/2012	7
■ COMPARAISONS ZONE NORD-OUEST SUR L'OLYMPIADE 2008/2012	8
■ LA LABELLISATION DES CLUBS.....	9
■ LES CARTES.....	10
■ L'ANALYSE.....	12
État des lieux des équipements dans les Pays de la Loire	13
■ DU BESOIN LOCAL AU BESOIN RÉGIONAL.....	13
■ MUTUALISER LOCALEMENT.....	15
Besoins en équipements à l'horizon 2025	16
■ LES LOGIQUES DE DÉVELOPPEMENT	16
■ UN SITE RÉGIONAL FACTEUR DE STRUCTURATION SPORTIVE ET DE LEVIER POUR L'ÉCONOMIE LOCALE.....	16

PRÉAMBULE

Le développement de la pratique sportive sur le territoire passe par l'accès à des équipements de qualité. Ceux-ci doivent être accessibles à tous pour permettre une pratique la plus diversifiée possible, être adaptés aux usages aujourd'hui et capables de s'adapter à ceux de demain.

Ainsi, dans le cadre d'un aménagement sportif du territoire, il apparaît indispensable que la création et la modernisation des équipements soient pensées à l'échelle du territoire et au regard des besoins des Ligériens. Cette vision stratégique doit intégrer les projets de développement des instances sportives et l'émergence de nouvelles formes de pratique.

Le Conseil régional des Pays de la Loire, le Comité régional olympique et sportif, la Direction régionale de la jeunesse, des sports et de la cohésion sociale, avec le soutien du Cabinet Amnyos, ont décidé d'encourager les ligues et comités régionaux dans l'élaboration de schémas de cohérence des équipements sportifs.

Ces schémas sont avant tout des outils pour le mouvement sportif dans une perspective de développement des activités. Les schémas peuvent également être mis à la disposition de l'ensemble des acteurs engagés dans le sport. Ils permettent de partager une même vision des besoins et les perspectives possibles d'aménagement et d'équilibre des territoires en matière d'équipements et d'accès aux disciplines sportives.

ÉDITO

de la présidente de la Fédération Française d'Éscrime



Forte de près de 60 000 licenciés, 800 clubs et 850 Maîtres d'Armes diplômés, la Fédération Française d'Éscrime, premier sport pourvoyeur de médailles olympiques en France, a pour objectif de développer la pratique à tous les niveaux et en faveur de tous les publics.

Sport à forte tradition et porteur de valeurs éducatives comme le respect de l'adversaire, de l'arbitre et du Maître d'Armes, l'escrime se pratique au sein de structures de plus en plus souvent spécifiquement dédiées afin d'en permettre une pleine utilisation.

En effet, la salle d'armes voit aujourd'hui se succéder tout au long de la journée des initiations scolaires, l'accueil de publics nouveaux à la découverte des bienfaits de ce sport pour la santé, des pratiques diversifiées comme l'escrime artistique, l'escrime entreprise, l'accueil des handisports, mais aussi la formation d'éducateurs et de cadres techniques.

Lieu de vie, d'échanges, mais aussi de convivialité, la salle d'armes, en tant qu'équipement sportif, contribue de façon déterminante au développement de ces pratiques mais également des emplois qu'elle génère.

Elle participe donc au développement économique du territoire. De nombreuses collectivités s'engagent résolument dans la programmation de ces équipements sportifs et c'est pourquoi l'initiative du Conseil régional des Pays de Loire est à saluer et soutenir.

Elle répond à une forte et légitime attente des instances qui font vivre et prospérer le sport au plan régional. Ce document permet donc à chacun d'anticiper et préparer l'avenir et vient opportunément accompagner notre projet de développement fédéral.

Isabelle LAMOUR
Présidente

A handwritten signature in blue ink, appearing to read 'Isabelle Lamour'.

Présentation de l'escrime

Présentation des instances de direction de l'Escrime en région Pays de Loire

Instance	Fédération Française d'Escrime (FFE)	Ligue d'Escrime des Pays de la Loire
Date de création	1906	1958
Présidente	Isabelle LAMOUR	Laëtitia MULLER
Cadre technique	Christian PEETERS (DTN)	Jean-Michel SAGET (CTR)
Adresse	36, Avenue du Général De Gaulle 93170 BAGNOLET	Maison Départementale des Sports, 7, rue Pierre de Coubertin, BP 43527 49136 LES PONTS-DE-CÉ

Disciplines reconnues de haut niveau (hommes et femmes) :

- Sabre
- Fleuret
- Epée

Autres disciplines :

- Escrime artistique
- Escrime handisport
- Fitness escrime
- Ludoescrime
- Eveil escrime
- Escrime senior



La ligue d'escrime des Pays de la Loire est inscrite dans le paysage fédéral tant par son dynamisme que par sa gestion administrative.

Organisation – gouvernance

Le principe de structuration de la Ligue d'escrime repose sur la combinaison de compétences apportées par les bénévoles et par les techniciens.

- Les bénévoles fonctionnent sous la forme classique des associations qui relèvent de ce niveau de pratique ; c'est-à-dire : un président / Bureau / Comité directeur / Commissions.
- Les techniciens forment une Équipe Technique Régionale (ETR) : ils sont rémunérés.
- Un Cadre Technique d'État (CTS) assure le suivi de la Ligue et le lien avec les différentes instances. Il pilote L'ETR et apporte les outils d'aide à la décision.

Le Comité départemental (CD) assure le suivi de son territoire avec comme mission d'animer et d'assurer le lien entre les clubs et la Ligue.

La Ligue est l'interface avec la Fédération Française d'Escrime (FFE).

Les bénévoles

Membres du Bureau

Président	Laetitia Muller
Vice-président	Guillaume Michon
Vice-président	Carole Ruchaud
Secrétaire générale	Chantal Legall
Trésorier	Bernard Conan
Trésorier adjoint	Philippe Romagne
Secrétaire aux licences	Maryse Moret
Médecin de Ligue	Jean Dominique Dilhan

21 personnes sont membres du Comité directeur.

11 commissions sont constituées :

arbitrage, juridique, sélections, surveillance électorale, escrime artistique, discipline, matériel, communication, éducateurs, sport santé et médicale, handisport.

Les techniciens

7 personnes : un cadre technique / un assistant technique régional / un cadre par arme / une équipe de formation / un responsable de l'arbitrage.

Animation de ce dossier

- Présentation en Comité Directeur de Ligue **le 7 Janvier 2012 ;**
- Présentation aux présidents des Comités départementaux et de clubs **le 21 Janvier 2012 ;**
- Présentation en Équipe Technique Régionale **le 25 Février 2012 ;**
- Projection aux instances fédérales courant **Mars 2012 ;**
- Campagne de labellisation des clubs depuis **Janvier 2012.**

Nous allons nous rapprocher d'un architecte pour nous aider dans ce dossier.

Situation de l'escrime dans les Pays de la Loire

■ LES CLUBS, LES LICENCES ET LES LABELS

Quelques éléments de comparaisons

La région des Pays de la Loire représente 5,3 % de la population française. Les licenciés de cette même région représentent quand à eux 3,5 % des licenciés de la FFE. La Ligue des Pays de la Loire compte souvent autour de 2 100 licenciés ce qui la classe 11^e Ligue de France.

Entre 1996 et 2008 le nombre de licenciés a augmenté de 72%. Ce résultat est supérieur à la moyenne nationale sur la même période.

La hausse du nombre de licenciés dans la Ligue fait suite aux Jeux Olympiques.

Au delà du nombre de licenciés une attention particulière est donnée à deux indicateurs :

- le taux de pénétration de la pratique ;
- le taux de renouvellement.

■ ÉVOLUTION DES LICENCES SUR L'OLYMPIADE 2008/2012

SAISON/DEPT	44	49	72	53	85	TOTAL
2008/2009	836	504	343	97	521	2 304
2009/2010	793	471	320	91	467	2 142
2010/2011	755	442	300	86	492	2 078
Objectif 2011/2012	700	420	310	70	400	1 900

■ COMPARAISONS NATIONALE SUR L'OLYMPIADE 2008/2012

SAISON	LICENCIES PAYS DE LA LOIRE	TX DE PÉNÉTRATION PAYS DE LA LOIRE 3,5 Millions hab.	TOTAL LICENCIES FRANCE	TX DE PÉNÉTRATION France 66 Millions hab.
2008/2009	2 304	0.65 %	58 951	0.89 %
2009/2010	2 142	0.60 %	66 808	1.01 %
2010/2011	2 078	0.58 %	61 047	0.92 %
2011/2012	1 950	0.54 %	60 000	0.90 %
2012/2013	2 116	0.58 %	58 000	0.88 %
PROJECTION 2015	2 200	3.700.000 / 0.59 %
PROJECTION 2020	2 500	3.800.000 / 0.65 %

Source : INSEE

■ COMPARAISONS ZONE NORD-OUEST SUR L'OLYMPIADE 2008/2012

Située au nord-ouest de la France, la Ligue des Pays de la Loire se trouve dans la région la plus peuplée de cette zone.

Néanmoins, elle se classe en 3^e position en nombre de licenciés et possède le taux de pénétration* le plus faible de la zone.

**nombre de licenciés pour 1 000 habitants.*

	POPULATION	NOMBRE DE LICENCIÉS	TAUX DE PÉNÉTRATION
PAYS DE LA LOIRE	3 571 495	2 142	0,60 %
BRETAGNE	3 199 066	2 185	0,68 %
CENTRE	2 548 065	2 244	0,86 %
HAUTE NORMANDIE	1 820 000	1 767	0,97 %
BASSE NORMANDIE	1 450 000	1 183	0,81 %
TOTAL	12 588 626	9 521	0,75 %

Source : FFE (année 2010)



*La projection 2020 à 2 500 licenciés est un objectif réaliste eu égard notamment à la qualité des nouveaux équipements.
Elle laisse ainsi augurer une belle progression du taux de pénétration.*

■ LA LABELLISATION DES CLUBS

Nous nous attachons à avoir des structures de qualité répondant aux labels fédéraux.

Le label est un gage de sérieux et d'organisation démocratique au sein des clubs.

Cette procédure déclarative assure que tout est mis en œuvre pour garantir l'intégrité physique et morale des pratiquants.

LIGUE D'ESCRIME DES PAYS DE LA LOIRE

NOMBRE DE LICENCIES	NOMS DES CLUBS	LABELS FÉDÉRAUX
268	NEC ESCRIME	PERFORMANCE OR / PRESTIGE
184	S.C.O. ANGERS	Ecole Française d'Éscrime
152	MAUGES BOCAGE ESCRIME	Ecole Française d'Éscrime
147	CERCLE DE L'EPEE NANTAISE	Ecole Française d'Éscrime
139	NDC ANGERS ESCRIME	FORMATEUR PRESTIGE / PERFORMANCE
106	CERCLE D'ESCRIME DU MANS	Ecole Française d'Éscrime
98	ESCRIME REZE NANTES METROPOLE	Demande en cours
91	SOC. D'ESCRIME DE ST NAZAIRE	Ecole Française d'Éscrime
75	CERCLE D'ESCRIME YONNAIS	Ecole Française d'Éscrime
74	CLUB HERBLINOIS D'ESCRIME	Ecole Française d'Éscrime
63	EPEE SABLaise	Ecole Française d'Éscrime
60	CSAD ANGERS	NON (Éscrime artistique)
59	ESCRIME SUR VIE	Ecole Française d'Éscrime
48	CERCLE DES MOUSQUETAIRES DE LOUE	Ecole Française d'Éscrime
47	ESCRIME CLUB DE NEUVILLE 72	Ecole Française d'Éscrime
42	C.E. DE LAVAL	Ecole Française d'Éscrime
41	CERCLE D'ESCRIME DE SABLE-SUR-SARTHE	Ecole Française d'Éscrime
40	ARME BLINDEE SAUMUR ESCRIME C.	Ecole Française d'Éscrime
24	CONSERVATOIRE NATIONAL D'ESCRIME ANCIENNE	NON (Éscrime artistique)
18	AILES SPORTIVES BOUGUENNAIS REZE	Ecole Française d'Éscrime
17	CE DU CASTELBRIANTAIS	Ecole Française d'Éscrime
17	FONTENAY LE COMTE	NON (Éscrime artistique)
15	SAYNOLAMES	NON (Éscrime artistique)
14	LA DAGUE POURPRE	NON (Éscrime artistique)
13	ORVAULT ESCRIME	Demande en cours
12	PRYTANEE NATIONAL MILITAIRE	Ecole Française d'Éscrime
9	LES COMPAGNONS DE LA NOUE	NON (Éscrime artistique)
6	LES DAGUES DU CARDINAL	NON (Éscrime artistique)



La région des Pays de la Loire offre une assurance de savoir-faire. Tous les clubs d'escrime sportive sont labellisés. Une réflexion est menée pour permettre aux clubs d'escrime artistique d'accéder à la labellisation.

LES CARTES

Taux de pénétration de la pratique par CTU*

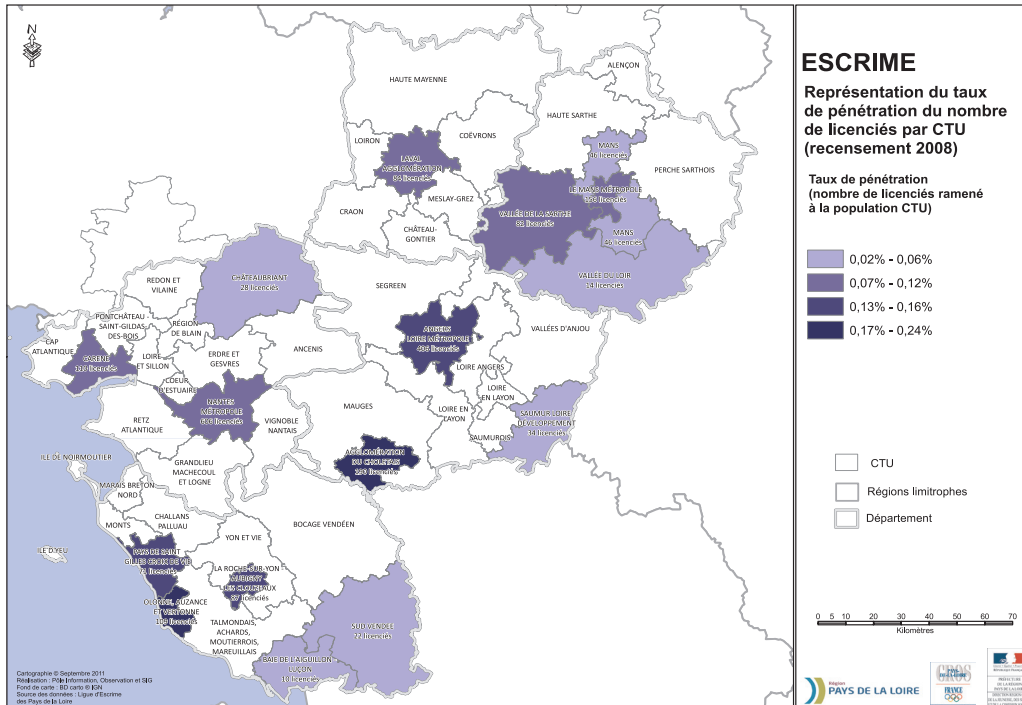

* CTU : Contrat Territorial Unique.

Répartition des clubs

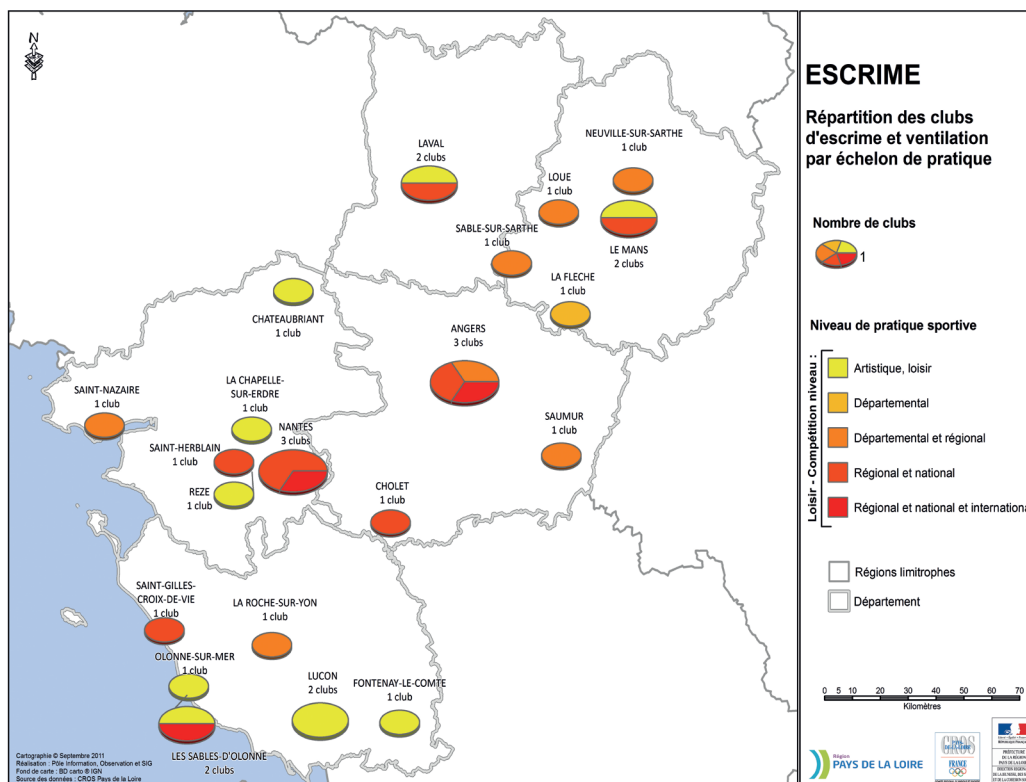

Densité de licenciés par CTU

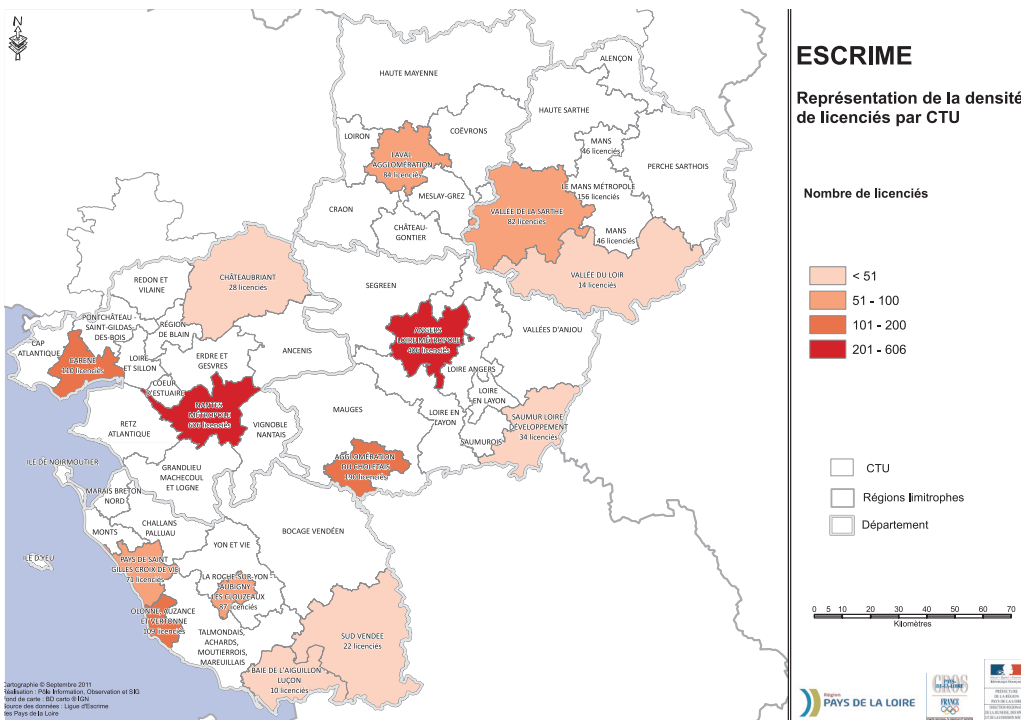

Répartition des clubs et des licenciés

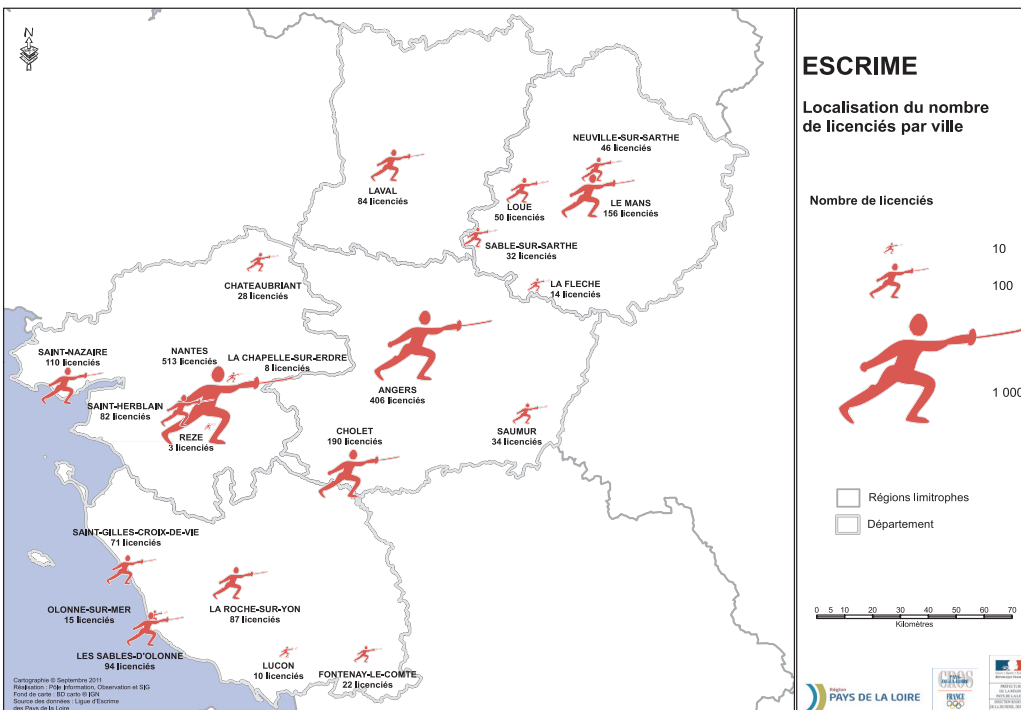

• 2 116 licenciés en 2013 • 28 clubs • 82 licenciés en moyenne par club

■ L'ANALYSE

LES POINTS FORTS

Aspect général

La région des Pays de la Loire fait preuve d'une grande attractivité malgré sa position excentrée. L'évolution de la population en atteste. Constituée de cinq départements aux profils différents, son territoire s'articule autour d'une armature urbaine dynamique constituée d'une métropole de grande taille (Nantes), de grandes agglomérations (Angers, Saint Nazaire, Laval et Le Mans) et de villes moyennes bien réparties sur le territoire. Ces dernières représentent autant de bons relais pour l'accès à la pratique sportive.

Aspect spécifique

A ce titre les clubs dont le nombre de licenciés est au-dessus ou proche de 200 se situent dans ces agglomérations.

D'autre part tout laisse à penser que cette attractivité constatée dans d'autres domaines professionnels devrait impacter le monde de l'escrime.

Deux effets, la création de nouvelles structures et de développement des clubs existants.

Nous disposons d'un enseignement diversifié et de bonne qualité avec des résultats et des représentations à tous les niveaux de l'architecture fédérale (athlètes, cadres, arbitres, dirigeants).

Les valeurs véhiculées par l'escrime sont des références dans le monde sportif .

- Philosophiquement, le **respect** de l'autre, le respect des règles et le **courage** sont des valeurs primordiales de l'escrime : les tireurs se saluent avant l'assaut, et puis une fois l'assaut terminé ils se remercient l'un l'autre et se serrent la main avant de se quitter. D'ailleurs si l'un des tireurs ne respecte pas cette règle (jette son masque, ne salue pas son adversaire, etc.) il risque une exclusion pour toute la saison.
- Intellectuellement, la **maîtrise de soi** et la créativité sont également à la base de ce sport. Lors d'un assaut, des qualités d'anticipation, d'élaboration d'un projet **tactique** de précision sont sollicitées en permanence.
- Physiquement, l'escrime exige, et contribue à, une grande **souplesse**, l'acquisition de **réflexes**, une flexibilité et une rapidité dans tous les mouvements. La coordination inter-segmentaire, une grande force statique et explosive au niveau des membres inférieurs associés à de l'endurance, font de l'escrime de compétition l'une des activités sportives les plus éprouvantes.

L'escrime contribue à développer et renforcer ces valeurs, dans une harmonie du corps et de l'esprit.

LES POINTS FAIBLES

Aspect général

Comme dans d'autres Régions les flux de populations s'orientent vers les grandes villes et surtout les sites universitaires. Il est donc difficile de conserver au sein du club d'origine et de manière générale dans l'escrime les jeunes qui accèdent à des études supérieures.

Aspect spécifique

Nous sommes tributaires des cycles olympiques et les mouvements de licenciés en sont la preuve.

Le Creps* de Nantes n'a pas actuellement de salle adaptée pour l'escrime.

Les Pôles France en ou hors Creps autour des Pays de la Loire sont : Talence, Orléans. Les autres structures sont à : Wattignies, Tarbes, Reims, Aix-en-Provence.

L'escrime a besoin d'une structure régionale

Une maison de l'escrime lui permettra d'être identifiée au-delà des bassins d'influences que sont les clubs locaux.

La qualité des infrastructures locales est très hétérogène. Cela peut aller du préau d'école ou de mezzanine de gymnase à des réelles salles spécifiques.

* Centre de ressources, d'expertise et de performance sportives



La nouvelle structure régionale permettra à la ligue de se développer autour de trois axes :

- **une logique d'emplois confortés**
- **un dynamisme accru pour promouvoir la pratique**
- **une valorisation de son image**

État des lieux des équipements dans les Pays de la Loire

■ DU BESOIN LOCAL AU BESOIN RÉGIONAL

Il s'agit de mettre en avant les clubs qui sont en souffrance à cause d'un équipement devenu inadapté ou n'ayant jamais été adapté à la pratique de l'escrime.

L'URGENCE DE LA RÉNOVATION DES SALLES EXISTANTES

Le Cercle de l'Épée de Nantes

(dans le gymnase Gaston Serpette à Nantes)

- En mezzanine de gymnase, au-dessus des vestiaires, où il est impossible de se parler lors des entraînements puisque le plateau principal est utilisé pour du multisports.
- Avec des températures enregistrées à 40 °C puisqu'en hauteur.
- Un effectif de 140 licenciés.
- Une aire de jeu 16 m x 10 m et un accueil des parents ou des spectateurs impossible.
- Les températures, l'espace exigu et le bruit imposent de faire une partie des cours en extérieur.
- Une situation dangereuse en raison de la présence d'escaliers dans le prolongement des pistes..



Cet équipement est un hébergement provisoire pour le club d'escrime de Nantes. Une salle spécifique de 10 pistes située boulevard des Anglais est en projet pour laquelle nous espérons une réalisation rapide afin de répondre aux ambitions du club.

En effet, cette nouvelle salle d'escrime répondant au cahier des charges fédéral notamment sur la sécurité permettra au club :

- de développer ses activités par l'ouverture de nouveaux créneaux horaires,
- d'accéder aux sélections nationales et à la compétition de haut niveau,
- de pérenniser ses emplois,
- d'optimiser les rangements,
- d'être un point d'appui pour la ligue régionale et le comité départemental de Loire-Atlantique pour l'organisation d'évènements locaux,
- d'asseoir sa visibilité sur la métropole nantaise.



La sécurité des escrimeurs est primordiale. Elle justifie de trouver une solution rapide pour permettre le développement de la pratique en Loire-Atlantique.

Le club de Mauges Bocage Escrime

Né il y a 25 ans, ce club de 180 licenciés est constitué de 3 sections : Cholet (49), les Herbiers (85) et Vallet (44). Une quatrième à Chemillé (49) est en cours de constitution.

Cholet organise régulièrement des compétitions régionales et un circuit national, en attendant de se positionner sur une compétition de plus grande ampleur. Le lieu d'entraînement choletais se situe en mezzanine au premier étage du complexe sportif Joachim du Bellay.



Elle est sans accès pour les handicapés, et partagée avec une activité de tir-à-l'arc. L'espace est confiné, et n'est pas spécifiquement adapté à la pratique de l'escrime (sol moquette, peu de largeur et longueur, local de rangement peu accessible..)

Une nouvelle salle permettrait d'assurer le développement de la pratique et la pérennité de l'emploi du Maître d'Armes.

Les dirigeants ont le souhait de multiplier les actions :

- pratique de loisir et de compétition, pour les valides et handisport,
- disposer d'un environnement technique et sportif de qualité,
- stocker le matériel en un seul lieu,
- multiplier les créneaux horaires.

Elle sera un point de convergence des actions hors club pour l'escrime régionale.



Une nouvelle salle à Cholet permettra d'organiser la vie régionale. La ligue d'escrime des Pays de la Loire compte sur cette réalisation pour finaliser sa structuration et assurer son développement. En plus d'un projet club, il s'agit d'un projet d'envergure régionale.

Le Cercle d'Escrime Luçonnais de Luçon

Mezzanine de gymnase au-dessus des vestiaires. Froid et bruyant. Espace partagé avec le tir-à-l'arc. Club en sommeil.

Le Cercle d'Escrime Yonnais de La Roche-sur-Yon

C'est le plus gros club d'escrime de la Vendée par son nombre d'adhérents (80). Il est logé en mezzanine de gymnase Boulevard Rivoli.

Une moquette au sol date de 1975. De réels problèmes de sécurité sont liés aux rangements dégradés. La peinture des murs et l'état général n'engagent pas à l'inscription dans ce club. Pourtant les dirigeants et le cadre diplômé d'Etat mettent beaucoup d'énergie pour dynamiser et faire vivre l'escrime à la Roche-sur-Yon. Cette salle est partagée avec le tir-à-l'arc et les écoles.



Avec une écoute attentive des professionnels de l'activité par les décideurs locaux et quelques moyens, un résultat satisfaisant pour tous pourrait être atteint.

Le club porte seul un emploi, sa pérennité dépend aussi de la qualité des installations sportives.



L'Épée Sablaise des Sables d'Olonne

Perforation du toit. Salle en projet de rénovation. La municipalité a analysé les besoins des clubs sportifs et l'escrime va être soutenue dans sa réalisation de salle.



Le Club d'Éscrime Castelbriantais de Châteaubriant

La ville avait une salle disponible sur des créneaux très limités : le mercredi de 14 h à 17 h. Equipement partagé par le club de boxe et de musculation / fitness.

Des améliorations étaient à prévoir (nouveaux créneaux, rangements...) car cette salle ne permettait pas une pratique régulière orientée vers l'entraînement.

Les dirigeants et la municipalité ont trouvé une solution adaptée permettant ainsi au club de se développer.



Le Cercle d'Éscrime de Sablé-sur-Sarthe

La salle est trop petite, alors que la demande évolue favorablement et que le niveau de pratique est en forte augmentation. La commune a pris cette demande très au sérieux. Le projet est de construire un nouvel équipement sportif avec une salle d'escrime.



■ MUTUALISER LOCALEMENT

Avec qui partager les locaux :

Des salles dédiées sont souhaitées, mais la mutualisation des équipements est de rigueur. Il faut donc faire preuve d'innovation pour accueillir le tir-à-l'arc, la gymnastique d'entretien, le tennis de table, les activités scolaires généralistes, les danses modernes, la capoeira, la canne, fitness et bien d'autres..., mais aussi les expositions, les manifestations culturelles, grandes réunions, salons...



Si l'escrime est bien représentée sur le territoire régional, il n'en reste pas moins que des travaux de rénovation sont à prévoir dans des secteurs spécifiques : sécurité, accueil du public/accessibilité, hygiène, éclairage, isolation.

Besoins en équipements à l'horizon 2025

■ LES LOGIQUES DE DÉVELOPPEMENT

A ce jour, nous sommes autant sur une logique de mise à niveau des structures existantes que sur la création de nouvelles salles (satellites de salles existantes ou non).

Au niveau des départements nous pouvons identifier des sites de référence dépendant exclusivement de la collectivité locale de rattachement (ville) et de son club.

■ UN SITE RÉGIONAL FACTEUR DE STRUCTURATION SPORTIVE ET DE LEVIER POUR L'ÉCONOMIE LOCALE

La salle régionale manque cruellement.

Ailleurs il y a un Creps* : Wattignies, Talence, Reims, ... qui porte l'équipement ou bien des partenariats qui ont abouti à des réalisations majeures : Tarbes, Orléans, Beauvais, Nevers, Colmar, Gien ...

* Centre de ressources, d'expertise et de performance sportives

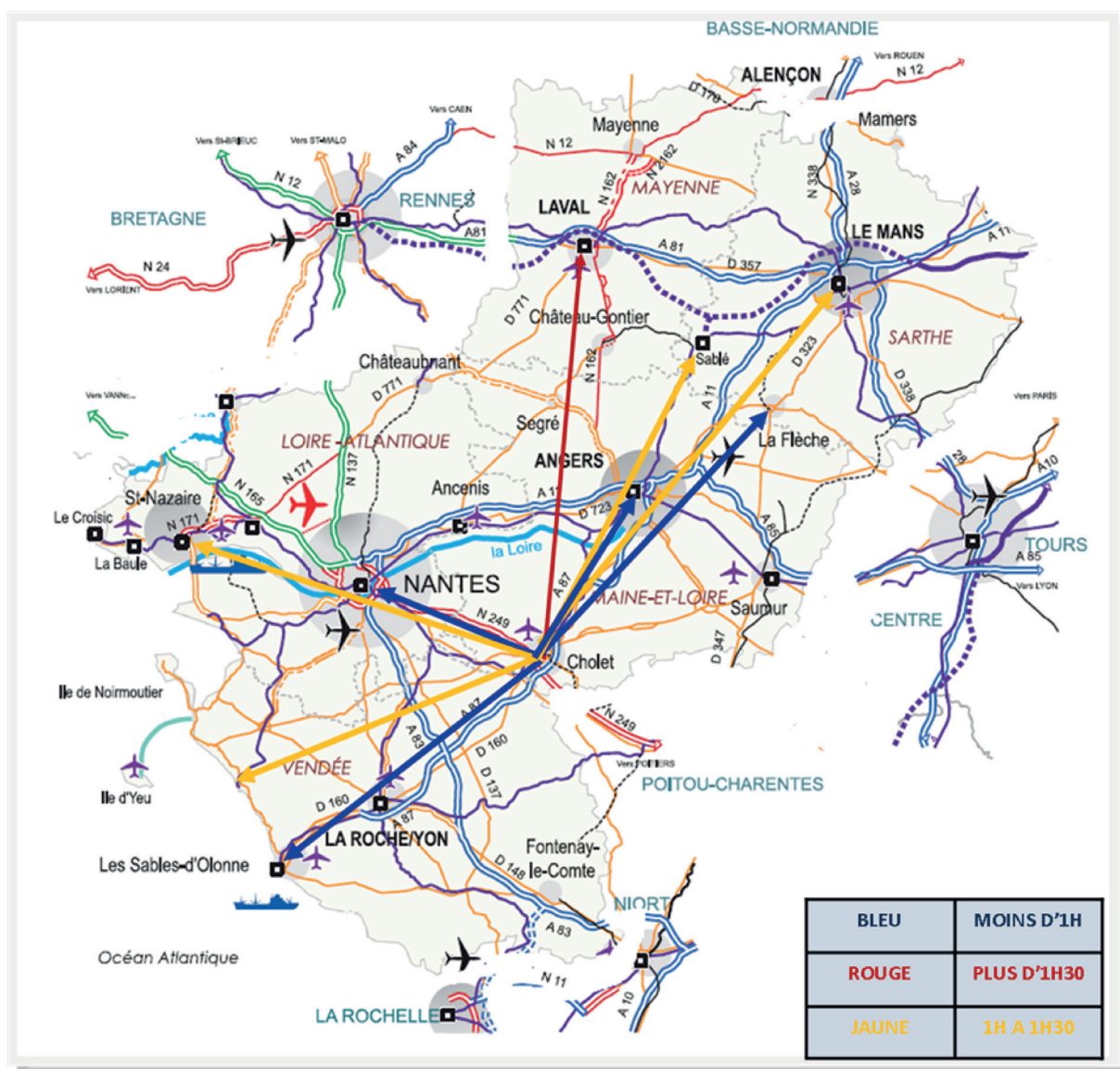

En Pays de la Loire un équipement dédié permettra la mise en valeur de la pratique par :

- l'organisation des stages, des réunions ;
- la possibilité de loger la Ligue ;
- la baisse des coûts liés aux déplacements ;
- une logique d'emploi confortée ;
- l'aide à l'accès au haut niveau ;
- l'utilisation d'un site « neutre » ;
- sa participation au dynamisme de l'économie locale.

Les manifestations sportives induisent :

- de la consommation (carburants, alimentation...);
- de la restauration ;
- de l'hôtellerie ;
- du tourisme sportif.

■ LA SALLE RÉGIONALE

Situer géographiquement dans les Pays de la Loire.....

- dans une commune « sportive » ;
- dans un bassin de vie dynamique ;
- proche des accès (route, SNCF...);
- en lien avec plusieurs départements ;
- régionalement frontalière ;
- bénéficiant d'une neutralité territoriale.

Voir carte page 16

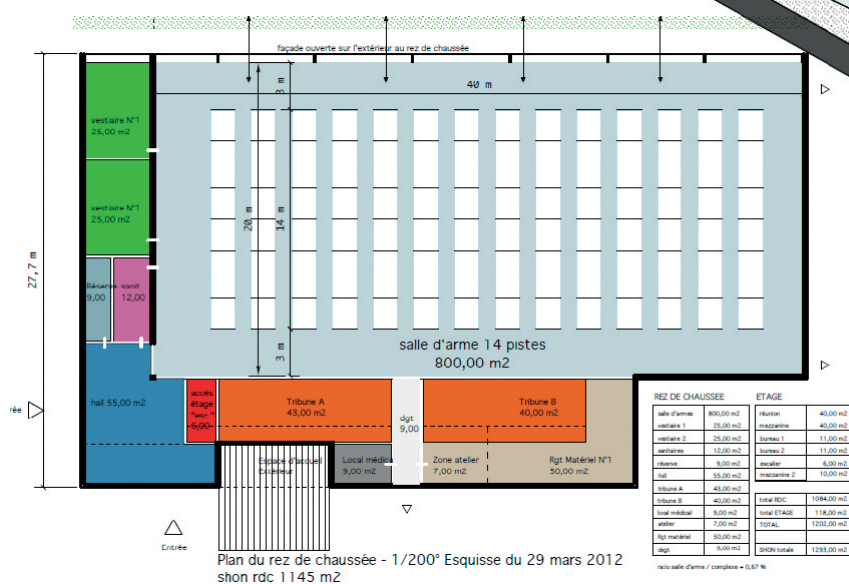
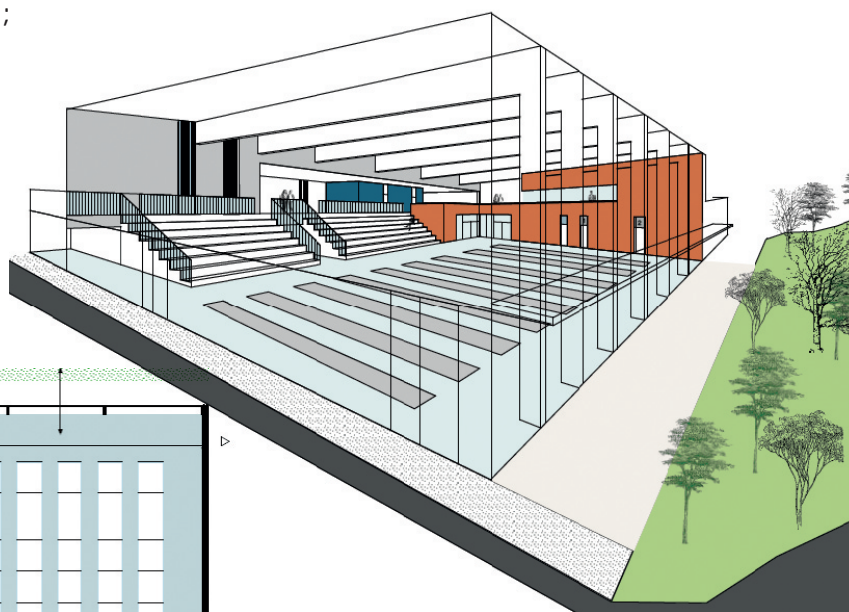

Rappel des objectifs pour 2020 :

- 2500 licenciés ;
 - 28 clubs et des satellites pour un maillage territorial optimum ;
 - des emplois consolidés dans les clubs ;
 - une dynamique de haut niveau et de formation enviée par les autres régions.
- La Fédération Française d'Escrime portera le projet régional au niveau des instances du CNDS* national. La commission « équipement » de la FFE fait partie des pôles ressources pour conseiller et aider à la décision. A l'image d'autres réalisations en France, la Région des Pays de la Loire mérite un équipement régional.

* CNDS : Centre national pour le développement du sport.

Un site régional dédié à l'escrime

La Ligue d'escrime a commencé à réfléchir à l'équipement dont elle a besoin.

Il s'agit de mutualiser les moyens avec un club, à Cholet, situé idéalement et ayant des atouts régionaux indiscutables.

Les premiers plans page 17 montrent combien nous sommes attachés aux différentes pratiques en escrime et à la capacité que nous avons d'organiser des manifestations qui valorisent la pratique sportive et bénéficient au tissu économique local.

Les réalisations en France

Tarbes et Orléans

Une salle d'escrime régionale, c'est un espace dédié, matérialisé, accessible, sécurisé, reconnaissable, facile d'accès, et pouvant accueillir des regroupements ou des stages et également des manifestations ; l'idéal étant que cette salle soit adjacente à un autre équipement (type 40 m x20 m).



LA LIGUE RÉGIONALE D'ESCRIME DES PAYS DE LA LOIRE

Sources :

- Guide fédéral
- Statistiques Ligue
- Statistiques Fédération Française d'Escrime
 - Programme fédéral
- Documents Jean-Michel Saget

Réalisation en octobre 2013

Région des pays de la Loire
Hôtel de la Région - 1, rue de la Loire
44966 Nantes Cedex 9
Tél. 02 28 20 50 00 - Fax 02 28 20 50 05
www.paysdelaloire.fr

Rédaction :

Laetitia Muller, présidente de la Ligue régionale
d'escrime des Pays de la Loire,
avec l'appui du Cabinet Amnyos

Photos :

Ligue régionale d'escrime des Pays de la Loire ;
page 4 : Amandine Noël/Icon Sport

Dessin :

Fédération Française d'Escrime

Mise en page :

Le Square d. (44)



